断面図

右吊元(R)	左吊元(L)
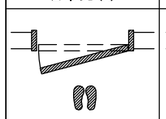	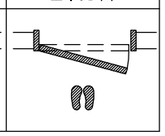

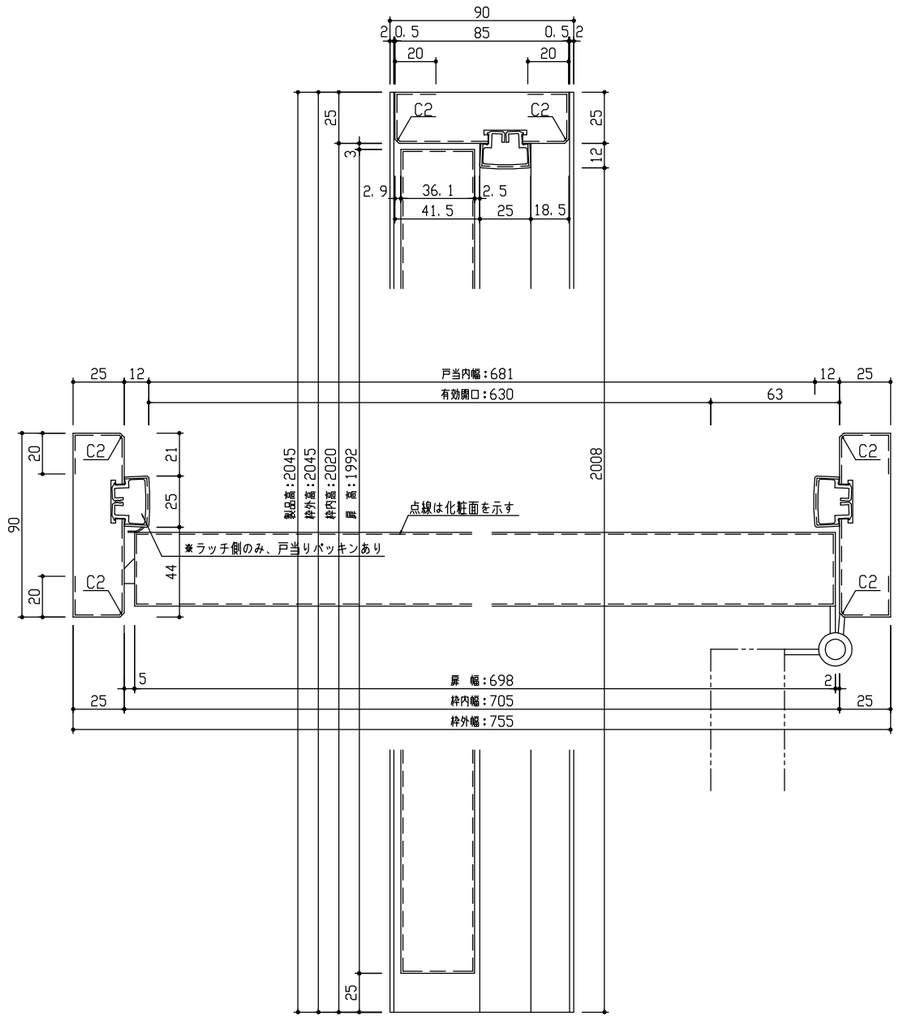

*図は755幅 右吊元 の場合を示す

正面図

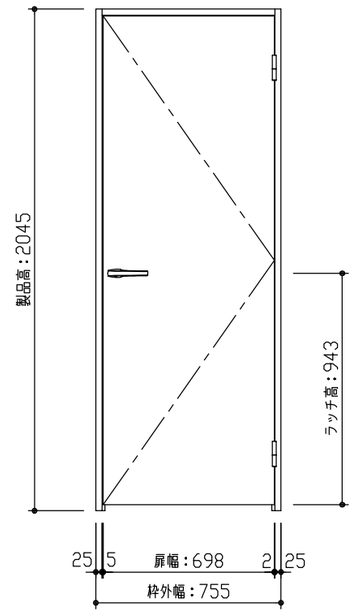

型　式		hapia（ハピア） リビングドア グロス調　片開き　OPデザイン　固定枠90　755幅　2045高　右吊元 Nスタンダード丁番
仕上げ		扉　パネル：鏡面調樹脂シート
		扉　採光部：
		枠　　：オレフィンシート
把　手		85レバーハンドル　空錠（サテンニッケル）
沓　摺		
品番	固定枠90	VA2A4-14TH(R･L)N × 1
	扉	AA1A0P-14LHFCN × 1
	丁番(ST)	VA5AN-ZT(R･L)-2 × 1
	把手(C)	VAA851-ZNF × 1
備　考		

DAIKEN	第 1 版	No.	改 訂 履 歷		承認	確認	作成	縮 尺	名称	hapia（ハピア） リビングドア グロス調	件名		頁
	制定日 2022.06.21	△1	. .					1 / 3	品番				
	改訂日 2022.06.21	△2	. .					1 / 25	図名	三面図	建具		
		△3	. .						FILE	HG-KA-OP-K090-755-2045-空			