断面図

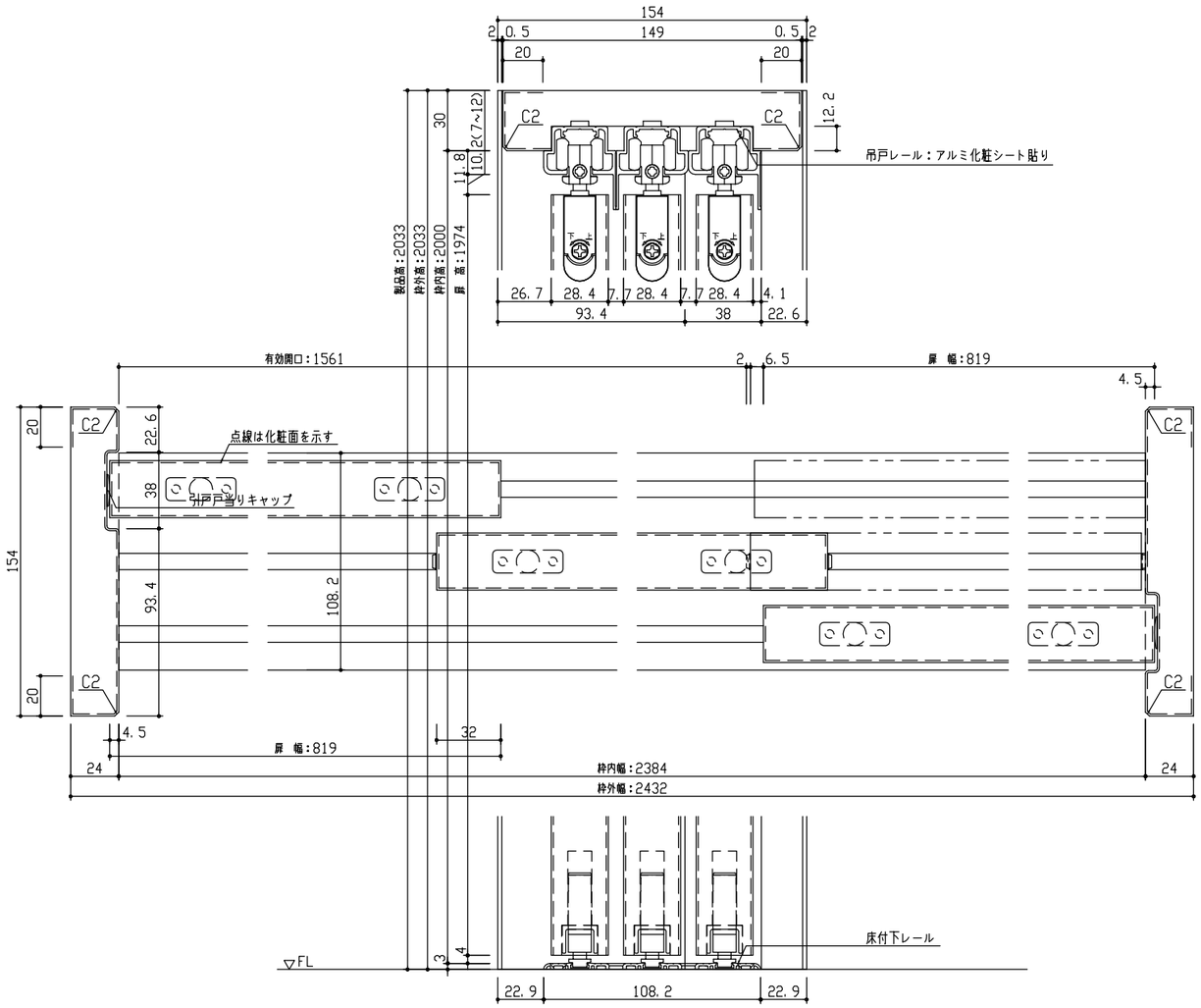

※図は2432幅の場合を示す

正面図

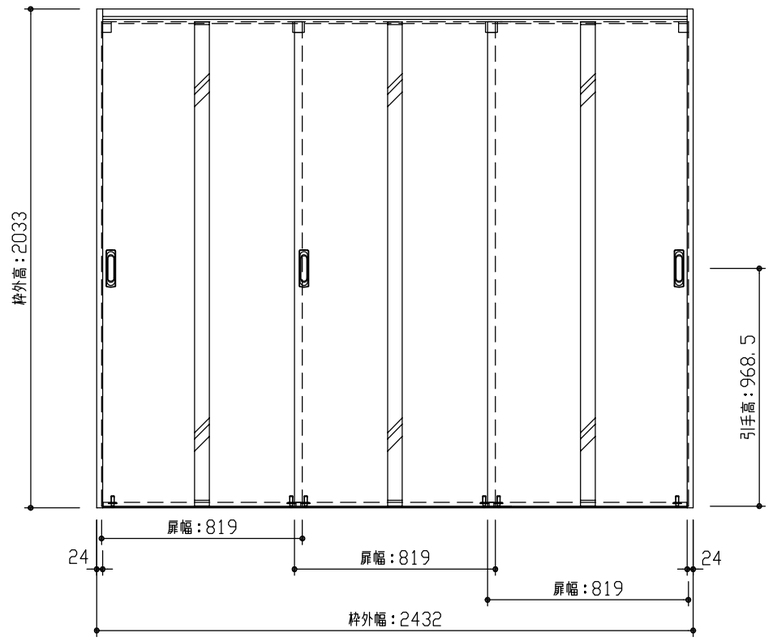

型　　式		hapia（ハピア） リビングドア　吊戸3枚引違　2Pデザイン　固定枠154　2432幅　2033高　ラクラクローズ
仕　上　げ		扉　パネル：ポリサンドシート/オレフィンシート（THのみ）
		扉　採光部：スチレン系樹脂（ミスト調半透明）
		枠　　：オレフィンシート
把　　手		引手　角座　空錠（Tシルバー）
沓　　摺		3枚引違用床付下レール（2432幅用）
品番	固定枠154	VF2W2-13■■FNA × 1
	上レール	VFR-T3HT-24■■F × 1
	下レール	VA3WC-3(ZS･ZR) × 1
	扉	AA1H2P-14■■FNA × 2
	扉（引手違）	AA1V2P-14■■LNA × 1
	引手	VADB1-ZT × 2 / VADB9-ZT × 1
備　　考		

DAIKEN	第 1 版	No.	改 訂 履 歴		承 認	確 認	作 成	縮 尺	名 称	hapia（ハピア） リビングドア	件 名		頁
	制定日　2022.06.21	△1	. .					1 / 3	品 番				
		△2	. .					1 / 25	図 名	三面図	建 具		
	改訂日　2022.06.21	△3	. .						FILE	HA-T3H-2P-K154-2432-2033-空-C			