断面図

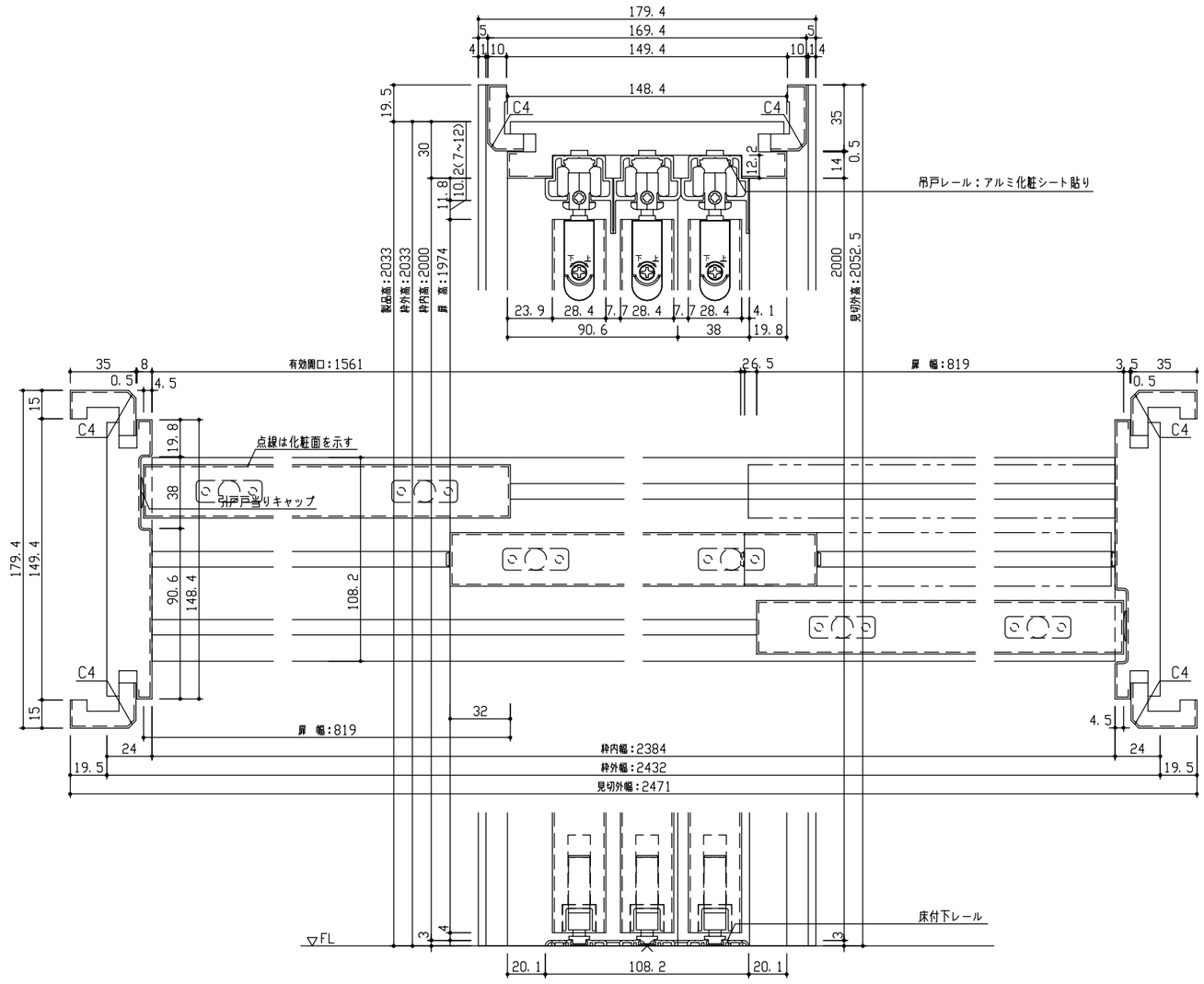

※図は2432幅の場合を示す

正面図

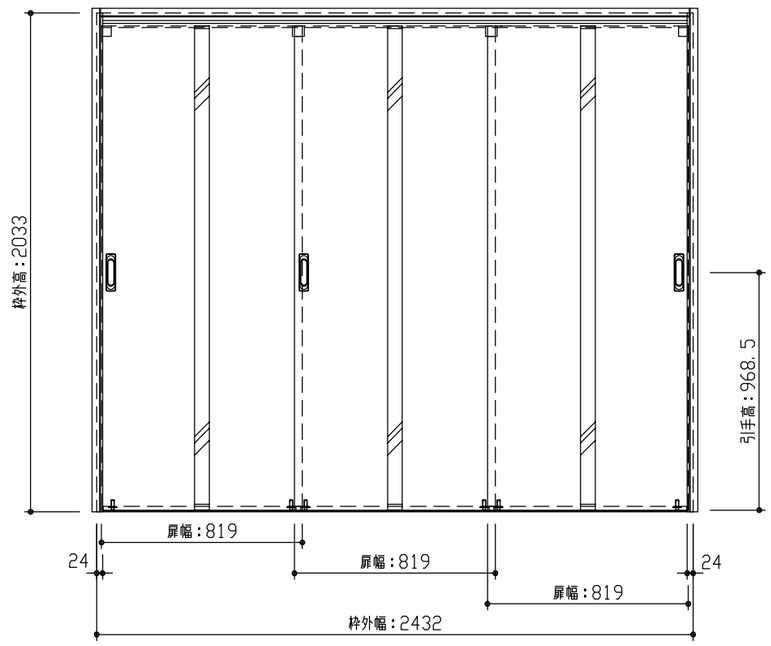

型　式		hapia（ハピア） リビングドア　吊戸3枚引違　2Pデザイン　見切枠A　2432幅　2033高　ラクラクローズ
仕上げ		扉　パネル：ポリサンドシート/オレフィンシート（THのみ）
		扉　採光部：スチレン系樹脂（ミスト調半透明）
		枠　：オレフィンシート
把　手		引手　角座　空錠（Tシルバー）
沓　摺		3枚引違用床付下レール（2432幅用）
品番	見切枠	VF2W1-13■■FNA × 1
	見切A	VA4AA-1■■ × 1
	上レール	VFR-T3HT-24■■F × 1
	下レール	VA3WC-3(ZS・ZR) × 1
	扉	AA1H2P-14■■FNA × 2
	扉（引手違）	AA1V2P-14■■LNA × 1
	引手	VADB1-ZT × 2 / VADB9-ZT × 1
備　考		

DAIKEN	第 1 版	No.	改 訂 履 歴	承認	確認	作成	縮 尺	名称	hapia（ハピア） リビングドア	件名	頁
	制定日 2022.06.21	1	. .				1 / 3	品番			
	改訂日 2022.06.21	2	. .				1 / 25	図名	三面図	建具	
		3	. .					FILE	HA-T3H-2P-A-2432-2033-空-C		