断面図

右吊元(R)	左吊元(L)
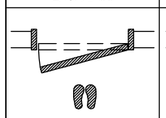	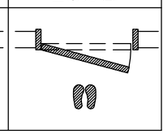

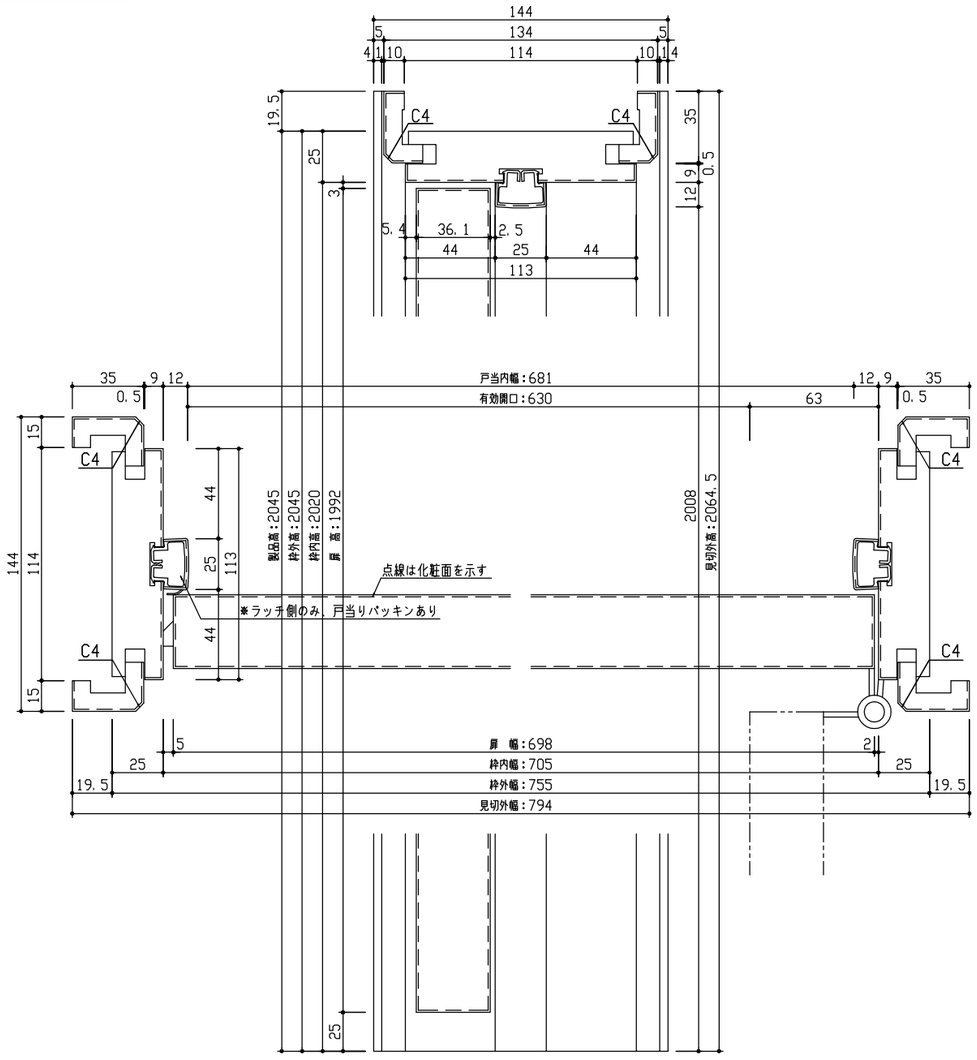

*図は755幅 右吊元 の場合を示す

正面図

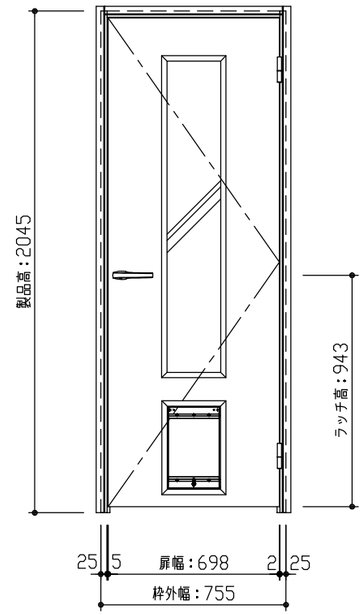

型　式		hapia (ハピア) リビングドア 片開き P8デザイン 見切枠A 755幅 2045高 右吊元 Nスタンダード丁番
仕上げ		扉 パネル:ポリサンドシート/オレフィンシート (THのみ)
		扉 採光部:スチレン系樹脂 (ミスト調半透明)
		枠 :オレフィンシート
把　手		85レバーハンドル 空錠 (Tシルバー)
沓　摺		
品番	見切枠	VA2A1-14■■(R·L)N × 1
	見切A	VA4AA-3■■ × 1
	扉	AA1AP8-14■■FCN × 1
	丁番(ST)	VA5AN-ZT(R·L)-2 × 1
	把手(C)	VAA851-ZTF × 1
備　考		

DAIKEN	第 1 版	No.	改 訂 履 歷	承認	確認	作成	縮尺	名称	hapia (ハピア) リビングドア	件名	頁
	制定日 2022.06.21	1	. .				1 / 3	品番			
	改訂日 2022.06.21	2	. .				1 / 25	図名	三面図	建具	
		3	. .					FILE	HA-KA-P8-A-755-2045-空		