断面図

右吊元(R)	左吊元(L)
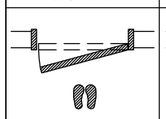	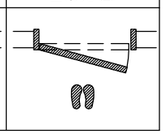

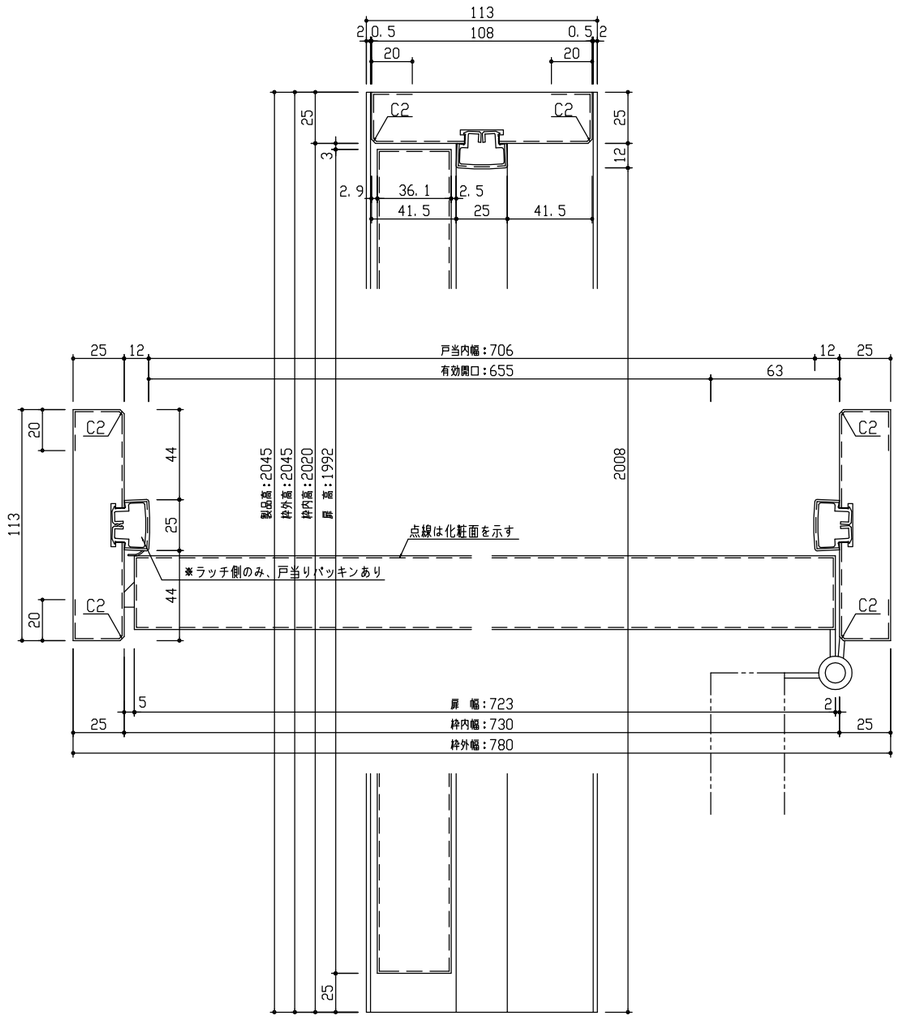

※図は780幅　右吊元　の場合を示す

正面図

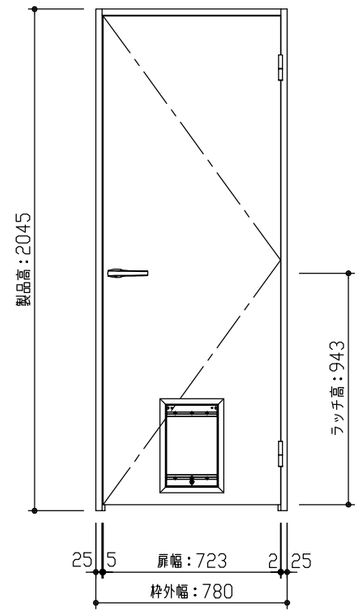

型　　式		hapia（ハピア） リビングドア　片開き　POデザイン　固定枠113　780幅　2045高　右吊元 Nスタンダード丁番
仕 上 げ		扉　パネル：ポリサンドシート/オレフィンシート（THのみ）
		扉　採光部：
		枠　　：オレフィンシート
把　　手		85レバーハンドル　空錠（Tシルバー）
沓　　摺		
品番	固定枠113	VA2A3-13■■(R･L)N × 1
	扉	AA1AP0-13■■FCN × 1
	丁番(ST)	VA5AN-ZT(R･L)-2 × 1
	把手(C)	VAA851-ZTF × 1
備　　考		

DAIKEN	第 1 版	No.	改 訂 履 歷		承 認	確 認	作 成	縮 尺	名 称	hapia（ハピア） リビングドア	件 名		頁
	制定日　2022.06.21	△1	. .					1 / 3	品 番				
		△2	. .					1 / 25	図 名	三面図	建 具		
	改訂日　2022.06.21	△3	. .						FILE	HA-KA-P0-K113-780-2045-空			