断面図

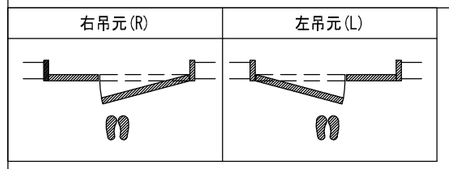

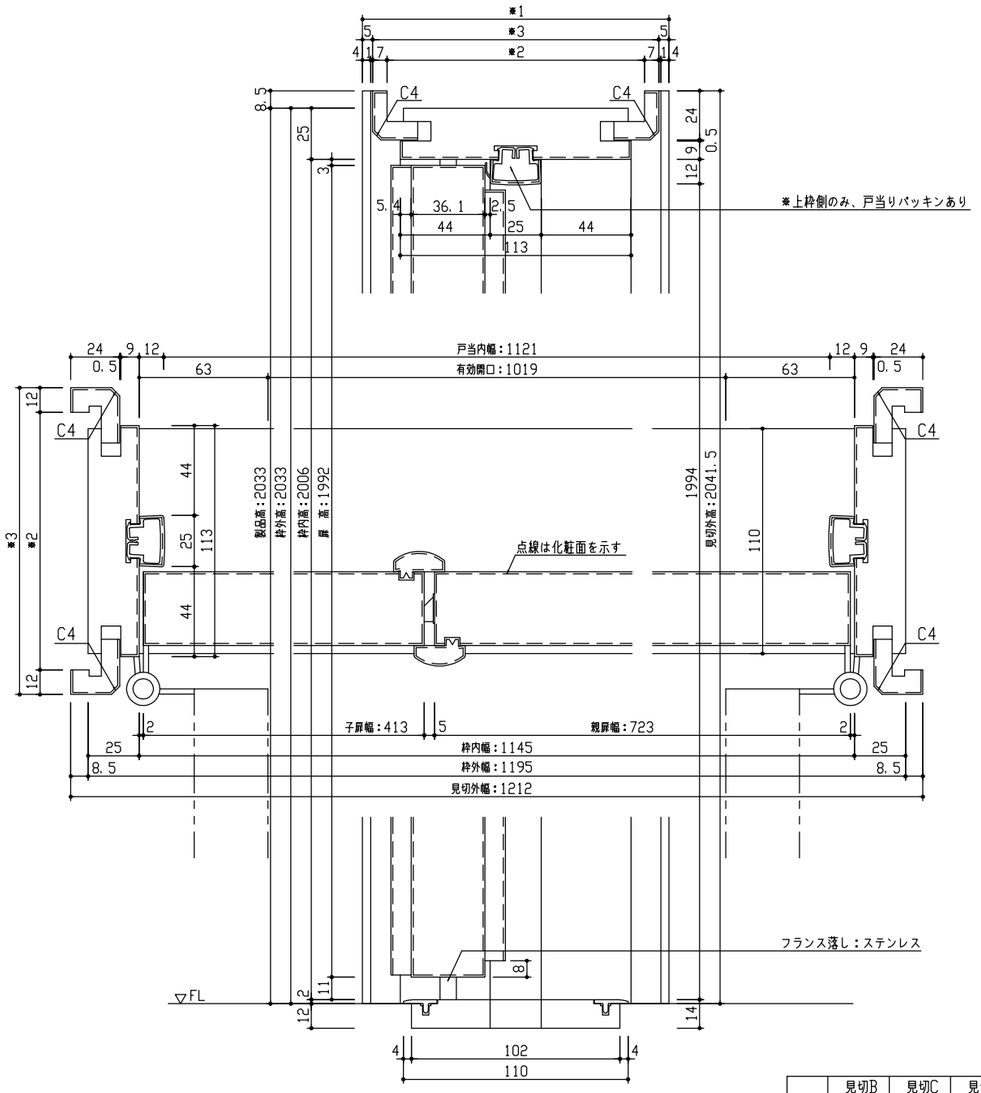

	見切B	見切C	見切D	見切E
※1	138~155	155~173	173~191	191~209
※2	114~131	131~149	149~167	167~185
※3	128~145	145~163	163~181	181~199

※図は1195幅　右吊元　の場合を示す

正面図

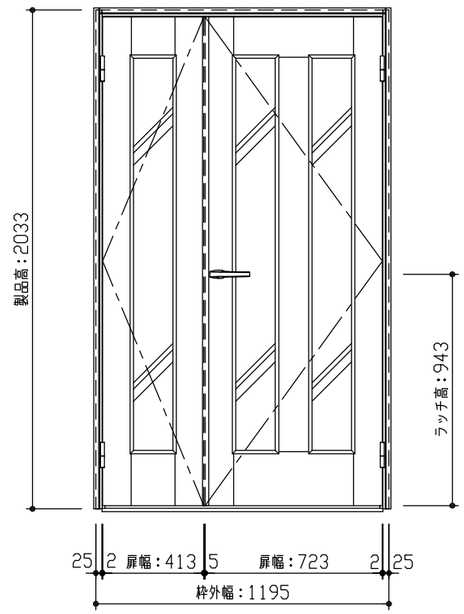

型　式		hapia（ハピア） リビングドア　親子　06デザイン　見切枠B　1195幅　2033高　右吊元 Nスタンダード丁番
仕上げ		扉　パネル：ポリサンドシート/オレフィンシート（THのみ）
		扉　採光部：スチレン系樹脂（ミスト調半透明）
		枠　　：オレフィンシート
把　手		85レバーハンドル　空錠（Tシルバー）
沓　摺		沓摺（110mm）
品番	見切枠	VA2C1-11■■(R･L)NP × 1
	見切B	VA4AB-2■■ × 1
	沓摺	VA3C1-1■■(R･L) × 1
	(右･左)扉	AA1C06-11■■(R･L)CN × 1
	丁番(ST)	VA5CN-ZTF-2 × 1
	把手(C)	VAA851-ZTF × 1
備　考		

DAIKEN	第 1 版	No.	改 訂 履 歷	承認	確認	作成	縮尺	名称	hapia（ハピア） リビングドア	件名	頁
	制定日　2022.06.21	1	・・				1 / 3	品番			
	改訂日　2022.06.21	2	・・				1 / 25	図名	三面図	建具	
		3	・・					FILE	HA-OY-06-B-1195-2033-空沓		