断面図

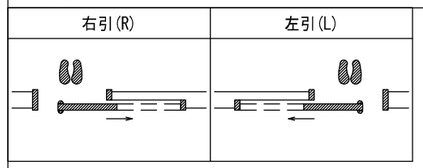

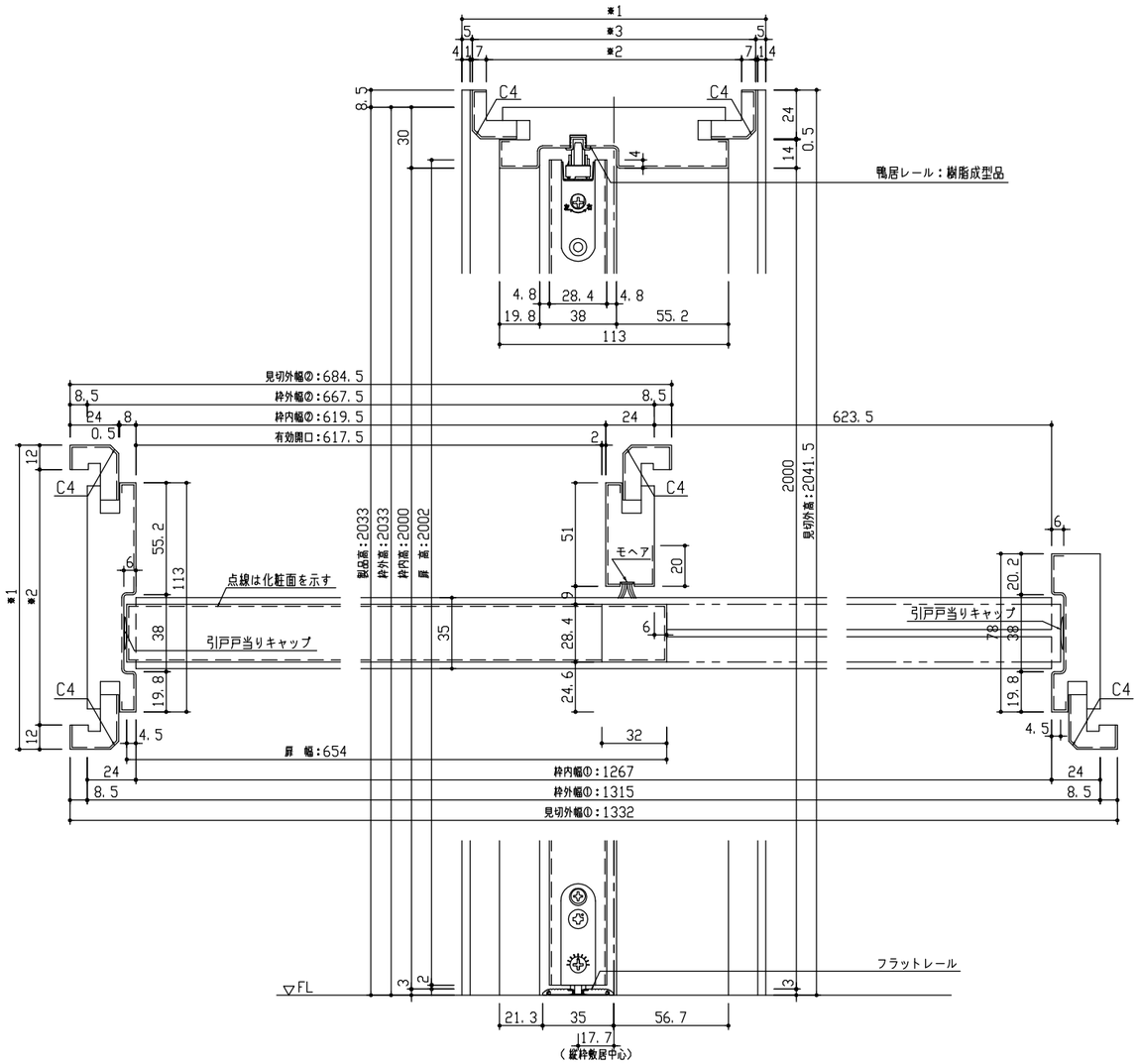

	見切B	見切C	見切D	見切E
※1	138~155	155~173	173~191	191~209
※2	114~131	131~149	149~167	167~185
※3	128~145	145~163	163~181	181~199

※図は1315幅　右引　の場合を示す

正面図

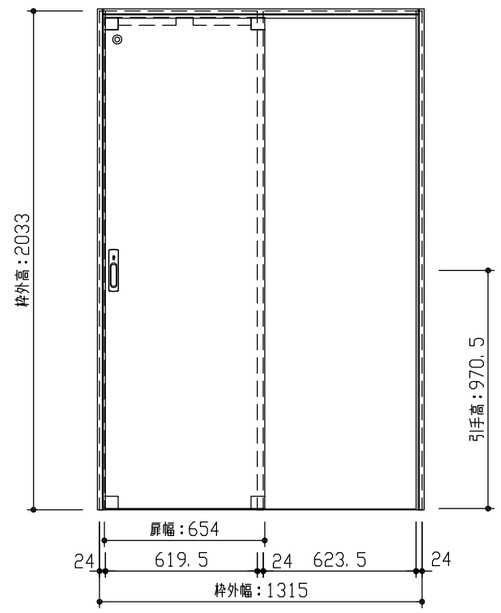

型　式		hapia（ハピア）　リビングドア　巾狭引戸片引　00デザイン　見切枠B　1315幅　2033高　右引
仕上げ		扉　パネル：ポリサンドシート/オレフィンシート（THのみ）
		扉　採光部：
		枠　　：オレフィンシート
把　手		引手　角座　表示カマ錠（Tシルバー）
沓　摺		片引用フラットレール（1315幅用）
品番	見切枠	VA2D1-18■■(R·L)KCP × 1
	見切B	VA4AB-2■■ × 1
	Fレール	VA621-8(1·2) × 1
	扉	AA1D00-18■■FYA × 1
	引手	VAD13-ZT × 1
備　考		

DAIKEN	第 1 版	No.	改 訂 履 歷	承認	確認	作成	縮 尺	名称	hapia（ハピア）　リビングドア	件名	頁
	制定日　2022.06.21	△1	. .				1 / 3	品番			
		△2	. .				1 / 25	図名	三面図	建具	
	改訂日　2022.06.21	△3	. .					FILE	HA-HHK-00-B-1315-2033-表F明		