断面図

右引(R)	左引(L)
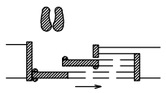	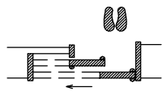

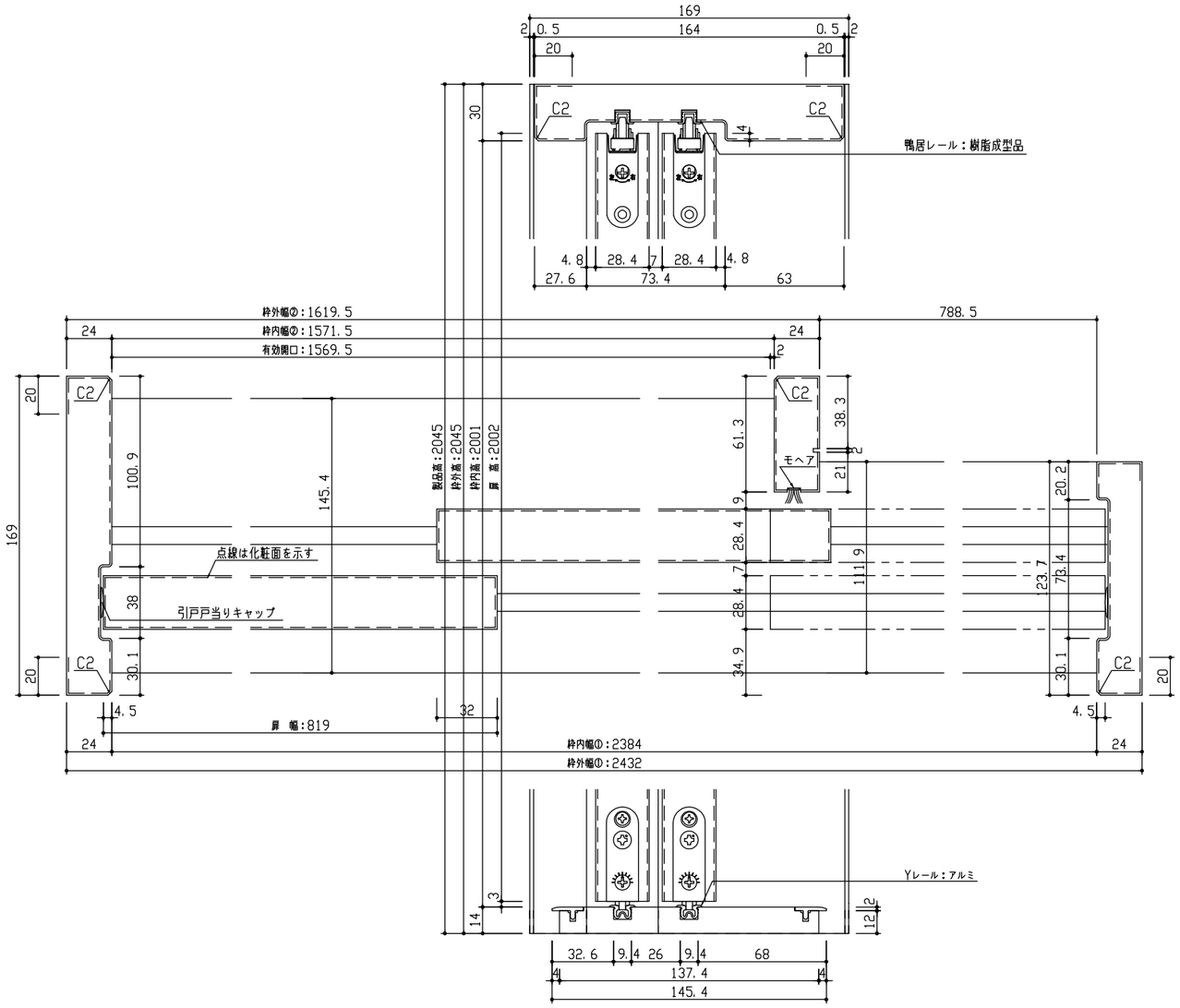

※図は2432幅　右引　の場合を示す

正面図

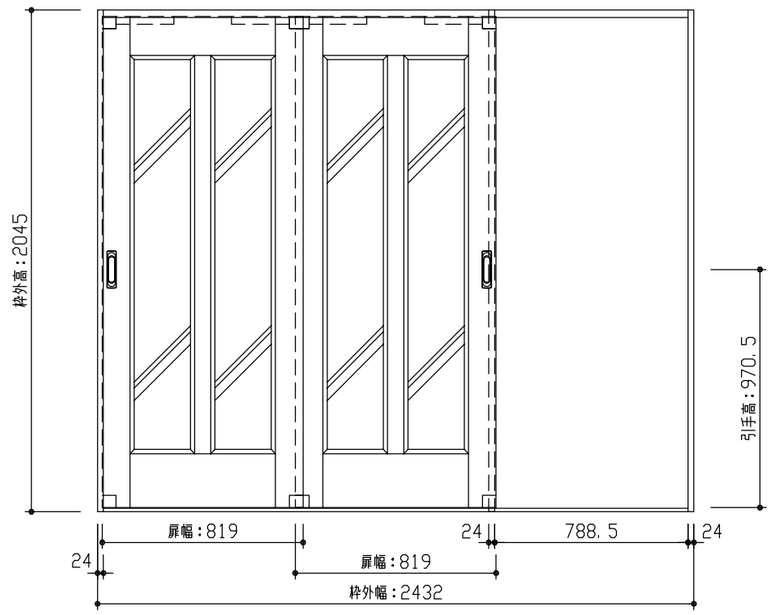

型　　式		hapia（ハピア）　リビングドア　引戸2枚片引　46デザイン　固定枠169　2432幅　2045高　右引
仕　上　げ		扉　パネル：ポリサンドシート/オレフィンシート（THのみ）
		扉　採光部：熱処理型板ガラス（カスミ調半透明）
		枠　　：オレフィンシート
把　　手		引手　角座　空錠（Tシルバー）
沓　　摺		敷居（145.4mm）
品番	固定枠169	VA2E5-12■■(R･L)NC × 1
	敷居	VA3EC-2■■(R･L) × 1
	(右･左)扉	AA1D46-14■■(R･L)NA × 1
	扉（引手違）	AA1E46-14■■(R･L)NA × 1
	引手	VADB1-ZT × 1 / VADB9-ZT × 1
備　　考		

DAIKEN	第 1 版	No.	改 訂 履 歷		承認	確認	作成	縮 尺	名 称	hapia（ハピア）　リビングドア	件 名		頁
	制定日　2022.06.21	1	・・					1 / 3	品 番				
	改訂日　2022.06.21	2	・・					1 / 25	図 名	三面図	建 具		
		3	・・						FILE	HA-H2K-46-K169-2432-2045-空敷			