断面図

右引(R)	左引(L)
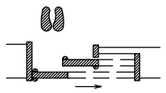	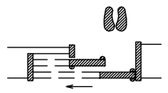

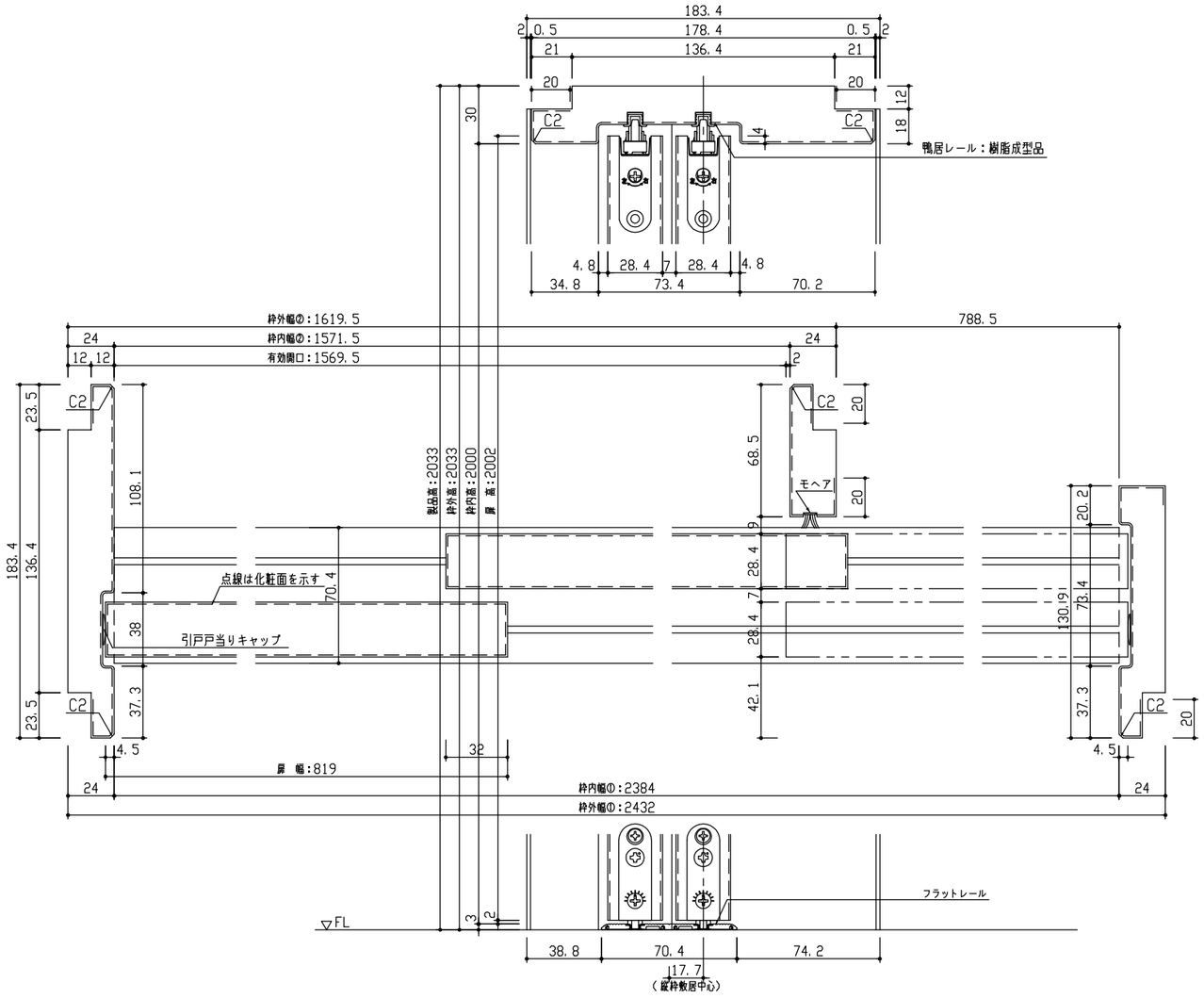

※図は2432幅 右引 の場合を示す

正面図

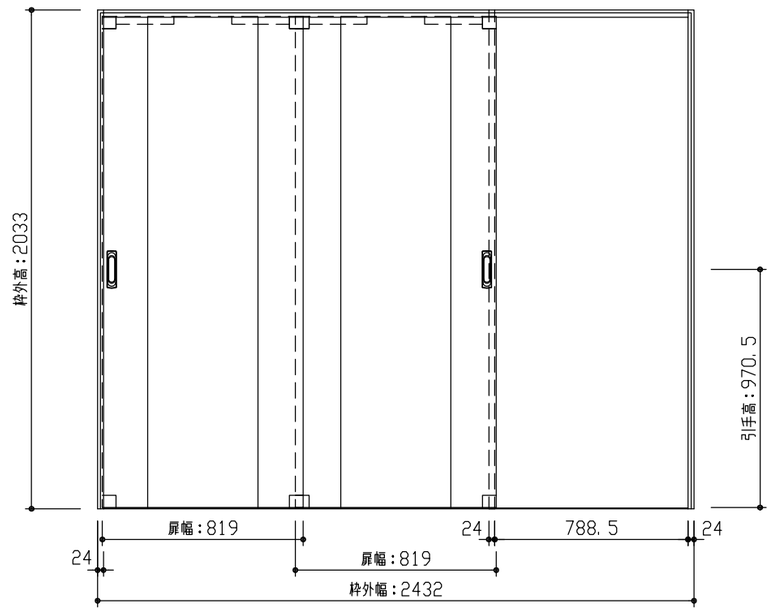

型　式		hapia（ハピア） リビングドア 引戸2枚片引 1Pデザイン スリム枠184 2432幅 2033高 右引
仕上げ		扉 パネル：ポリサンドシート/オレフィンシート（THのみ）
		扉 採光部：
		枠 ：オレフィンシート
把　手		引手 角座 空錠（Tシルバー）
沓　摺		2枚片引用フラットレール（2432幅用）
品番	スリム枠184	VA2EL-12TH(R･L)NCP × 1
	Fレール	VA622-C(1･2) × 1
	扉	AA1D1P-14■■FNA × 1
	扉（引手違）	AA1E1P-14■■(R･L)NA × 1
	引手	VADB1-ZT × 1 / VADB9-ZT × 1
備　考		

DAIKEN	第 1 版	No.	改 訂 履 歷		承認	確認	作成	縮 尺	名称	hapia（ハピア） リビングドア	件名		頁
	制定日 2022.06.21	△1	. .					1 / 3	品番				
		△2	. .					1 / 25	図名	三面図	建具		
	改訂日 2022.06.21	△3	. .						FILE	HA-H2K-1P-S184-2432-2033-空F			