宿泊施設

[施主] 株式会社point0

residence.0 The Club ROKKO

兵庫県



採用部材

- ■室内ドア：ホワイトオーク突板張りドア（特注品）
- ■室内ドア：ホワイトオーク突板張りドア・音配慮タイプ（特注品）
- ■収納：ホワイトオーク突板張り収納（特注品）
- ■壁材：ホワイトオーク突板張りダイライト不燃パネル（特注品）

□製品は採用当時のものです。生産中止品も掲載されている場合があります。



室内ドア：ホワイトオーク突板張りドア（特注品）



室内ドア：ホワイトオーク突板張りドア（特注品）

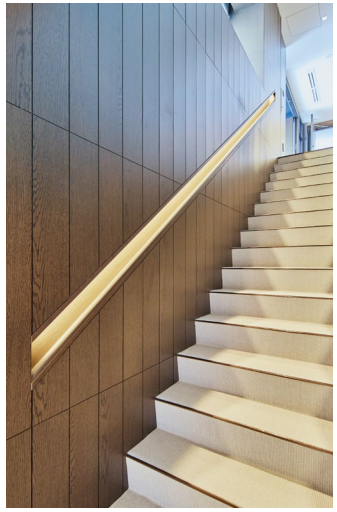

壁材：ホワイトオーク突板張りダイライト不燃パネル（特注品）

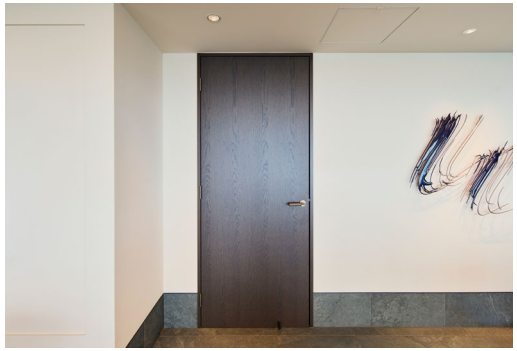

室内ドア：ホワイトオーク突板張りドア（特注品）



室内ドア：ホワイトオーク突板張りドア（特注品）

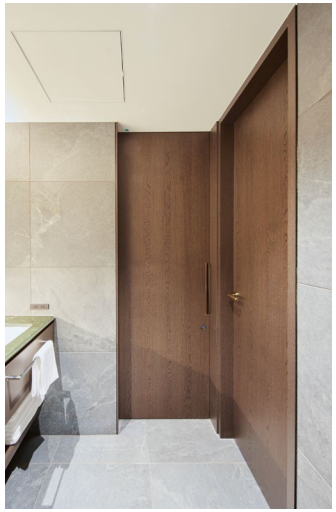

室内ドア：ホワイトオーク突板張りドア・音配慮タイプ（特注品）



室内ドア：ホワイトオーク突板張りドア・音配慮タイプ（特注品）

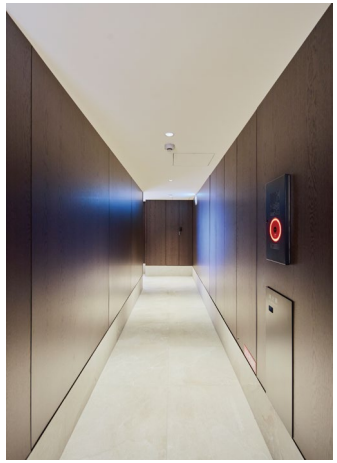

壁材：ホワイトオーク突板張りダイライト不燃パネル（特注品）
収納（奥）：ホワイトオーク突板張り収納（特注品）

DAIKEN

©DAIKEN CORPORATION 2026.10