福祉施設（高齢者施設など）

ドマーニ神戸

［運営会社］スミリンケアライフ株式会社

兵庫県

採用部材

■床材：トリニティオトユカ45 リフォーム・リノベ専用（144幅タイプ）〈チェスナット柄〉

□製品は採用当時のものです。生産中止品も掲載されている場合があります。

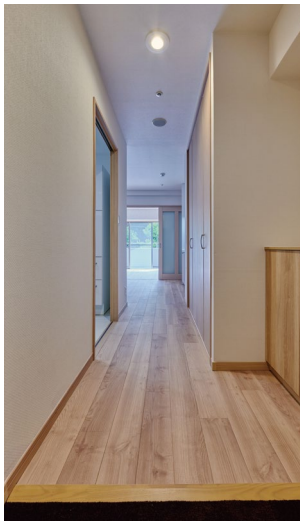

DAIKEN
© DAIKEN CORPORATION 2025.04