公共施設・その他

[設計]新企画設計株式会社

佐田岬半島ミュージアム

愛媛県

採用部材

■天井造作材：グラビオルーバーUS（特注品）直付式〈US12（ヒノキ）〉

□製品は採用当時のものです。生産中止品も掲載されている場合があります。

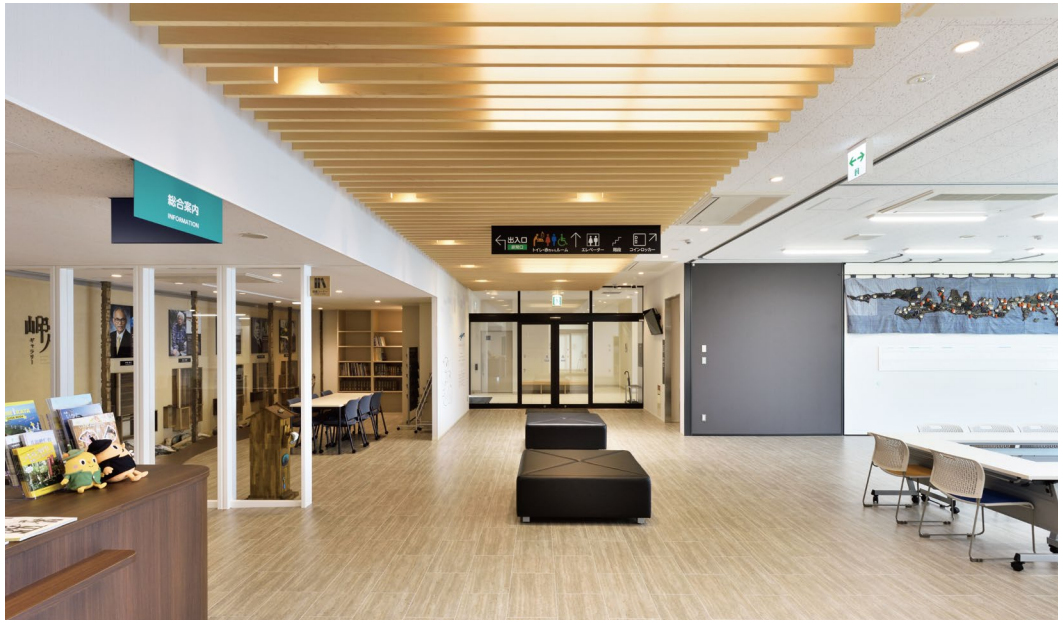

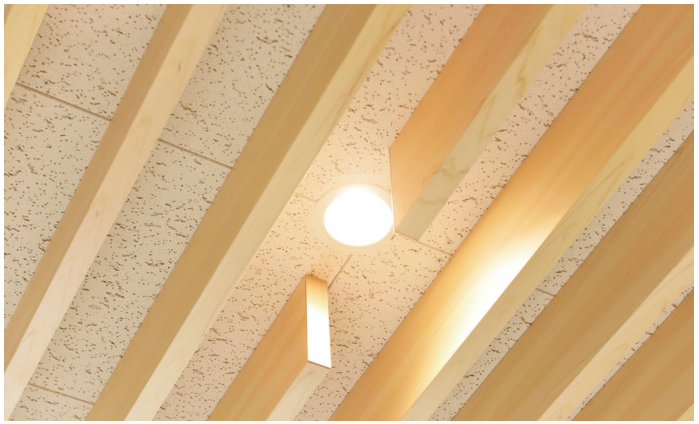

DAIKEN
©DAIKEN CORPORATION 2025.04