オフィス

[設計]株式会社MAKE ARCHTECT

cocoyoru ココヨル

宮城県

採用部材

- 室内ドア：防音ドア SFタイプ G45
- 音響用インテリア壁材：オトピタ〈ブラック色〉
- 24時間換気システム：DKファン NK08
- 防音室用換気扇：防音ダクト換気扇32C型
- 天井・壁下地材：遮音パネル18.5
- 床下地材：オトユカベースN
- フード：1穴用A防音防火ダンパー付フード12型

□製品は採用当時のものです。
生産中止品も掲載されている場合があります。

室内ドア：防音ドア SFタイプ G45
音響用インテリア壁材：オトピタ〈ブラック〉
防音室用換気扇：防音ダクト換気扇32C型

室内ドア：防音ドア SFタイプ G45
フード：1穴用A防音防火ダンパー付フード12型

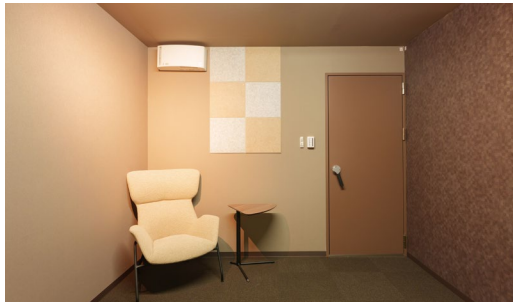

室内ドア：防音ドア SFタイプ G45
24時間換気システム：DKファンNK08

24時間換気システム：DKファンNK08

室内ドア：防音ドア SFタイプ G45

防音室用換気扇：防音ダクト換気扇32C型
天井・壁下地材：遮音パネル18.5
床下地材：オトユカベースN

DAIKEN
©DAIKEN CORPORATION 2025.04