幼稚園・保育施設

[施工]山口建設株式会社

某保育園

熊本県

採用部材

- 室内ドア：おもいやりキッズドア〈モノホワイト柄〉
- 床材：土足対応WPC床材〈オーク（クリア色）〉

□製品は採用当時のものです。生産中止品も掲載されている場合があります。

床材：土足対応WPC床材〈オーク（クリア色）〉
室内ドア：おもいやりキッズドア〈モノホワイト柄〉

室内ドア：おもいやりキッズドア〈モノホワイト柄〉

床材：土足対応WPC床材〈オーク（クリア色）〉

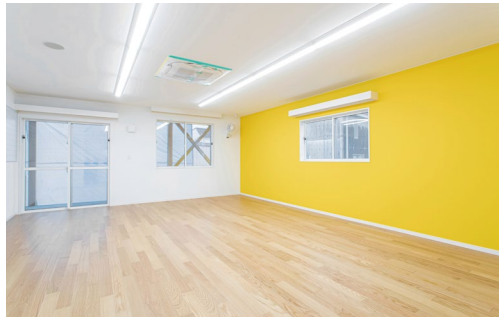

床材：土足対応WPC床材
〈オーク（クリア色）〉

DAIKEN

©DAIKEN CORPORATION　2025.04