公共施設・その他

栃木県立宇都宮産業展示館（マロニエプラザ）

栃木県

採用部材

- 耐震天井工法：ダイケンハイブリッド天井
- 天井材：ロックウール化粧吸音板 ダイロートン トラバーチン12mm

□製品は採用当時のものです。生産中止品も掲載されている場合があります。

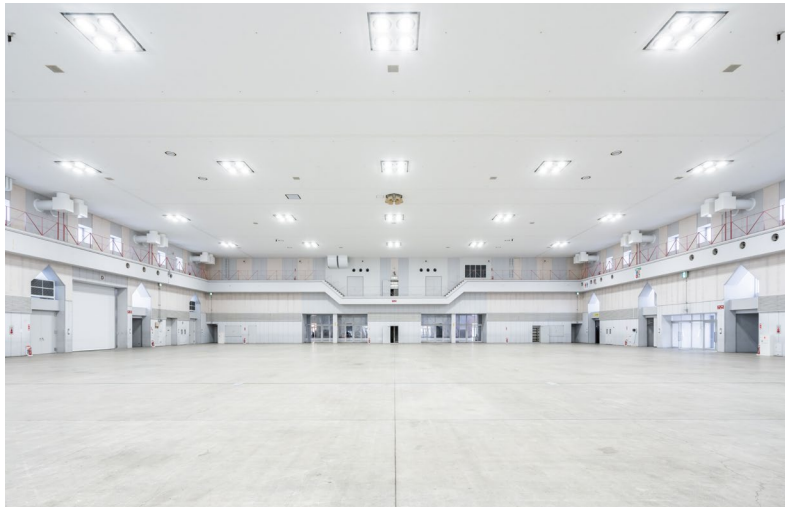

耐震天井工法：ハイブリッド天井
天井材：ロックウール化粧吸音板 ダイロートン トラバーチン12mm

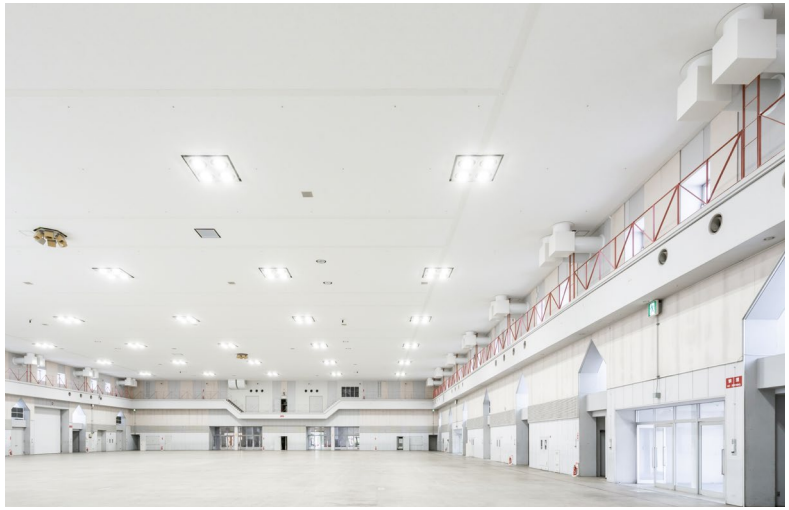

耐震天井工法：ハイブリッド天井
天井材：ロックウール化粧吸音板 ダイロートン トラバーチン12mm

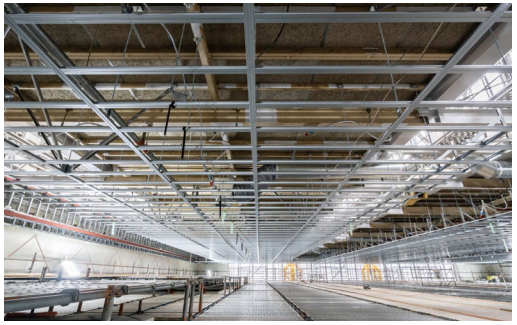

耐震天井工法：ハイブリッド天井

耐震天井工法：ハイブリッド天井

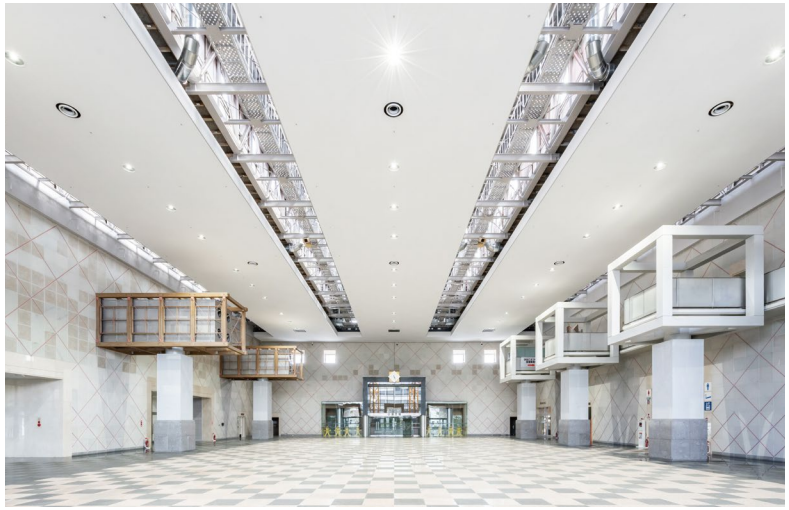

耐震天井工法：ハイブリッド天井
天井材：ロックウール化粧吸音板 ダイロートン トラバーチン12mm

耐震天井工法：ハイブリッド天井
天井材：ロックウール化粧吸音板 ダイロートン トラバーチン12mm

耐震天井工法：ハイブリッド天井

DAIKEN

©DAIKEN CORPORATION 2025.04