幼稚園・保育施設

[施工]ドンナハウス株式会社

BINGO International School

東京都

採用部材

- 室内ドア：おもいやりキッズドア〈ティーブラウン柄〉
- 天井材：ロックウール化粧吸音板 ダイロートン スクールトーン9mm〈ファインブレス〉
- 天井材：ロックウール化粧吸音板 ダイロートン リブ15mm〈361〉
- 天井材：クリアトーン9〈101〉
- 天井材：クリアトーン12SII〈104〉
- 壁材：グラビオエッジ ピアンテ〈オフホワイト柄〉
- 壁材・腰壁：ハピアウォール ハードタイプ〈ミルベージュ柄〉
- 床材：土足対応WPC床材〈オーク（クリア色）〉

□製品は採用当時のものです。
生産中止品も掲載されている場合があります。

室内ドア：おもいやりキッズドア〈ティーブラウン柄〉
天井材：クリアトーン12SII〈104〉
床材：土足対応WPC床材〈オーク（クリア色）〉

天井材：クリアトーン12SII〈104〉

室内ドア：おもいやりキッズドア〈ティーブラウン柄〉

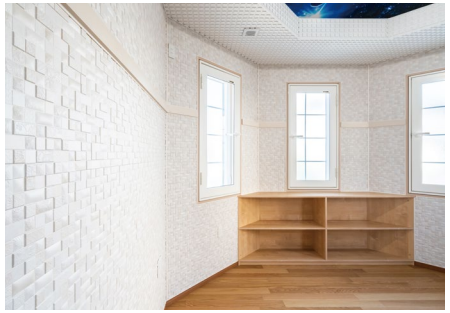

天井材：ロックウール化粧吸音板 ダイロートン リブ15mm〈361〉
壁材：グラビオエッジ ピアンテ〈オフホワイト柄〉

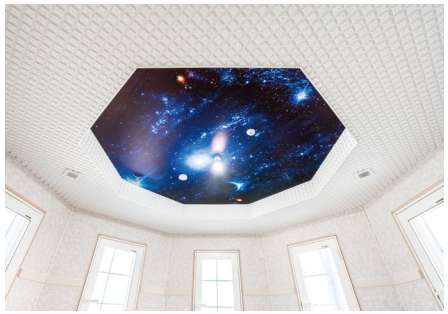

周辺部 天井材：ロックウール化粧吸音板 ダイロートン
リブ15mm〈361〉

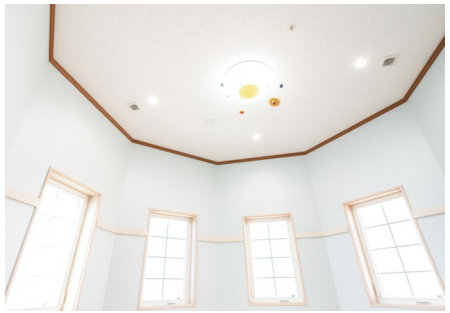

天井材：ロックウール化粧吸音板 ダイロートン
スクールトーン9mm〈ファインブレス〉

室内ドア：おもいやりキッズドア〈ティーブラウン柄〉
床材：土足対応WPC床材〈オーク（クリア色）〉

室内ドア：おもいやりキッズドア〈ティーブラウン柄〉
床材：土足対応WPC床材〈オーク（クリア色）〉

天井材：クリアトーン9〈101〉
壁材・腰壁：ハピアウォール ハードタイプ〈ミルベージュ柄〉

壁材・腰壁：ハピアウォール ハードタイプ〈ミルベージュ柄〉

DAIKEN

©DAIKEN CORPORATION 2025.04